

DEPARTEMENT DE L'OISE  
COMMUNE DE CREIL  
ZAC EC'EAU Port Creil

PLAN DE C  
LOT B  
Parcelle cadastrée section AD n°212

Envoyé en préfecture le 19/12/2025  
Reçu en préfecture le 19/12/2025  
Publié le 19/12/2025  
ID : 060-216001743-20251219-27DEL\_CM151225-DE

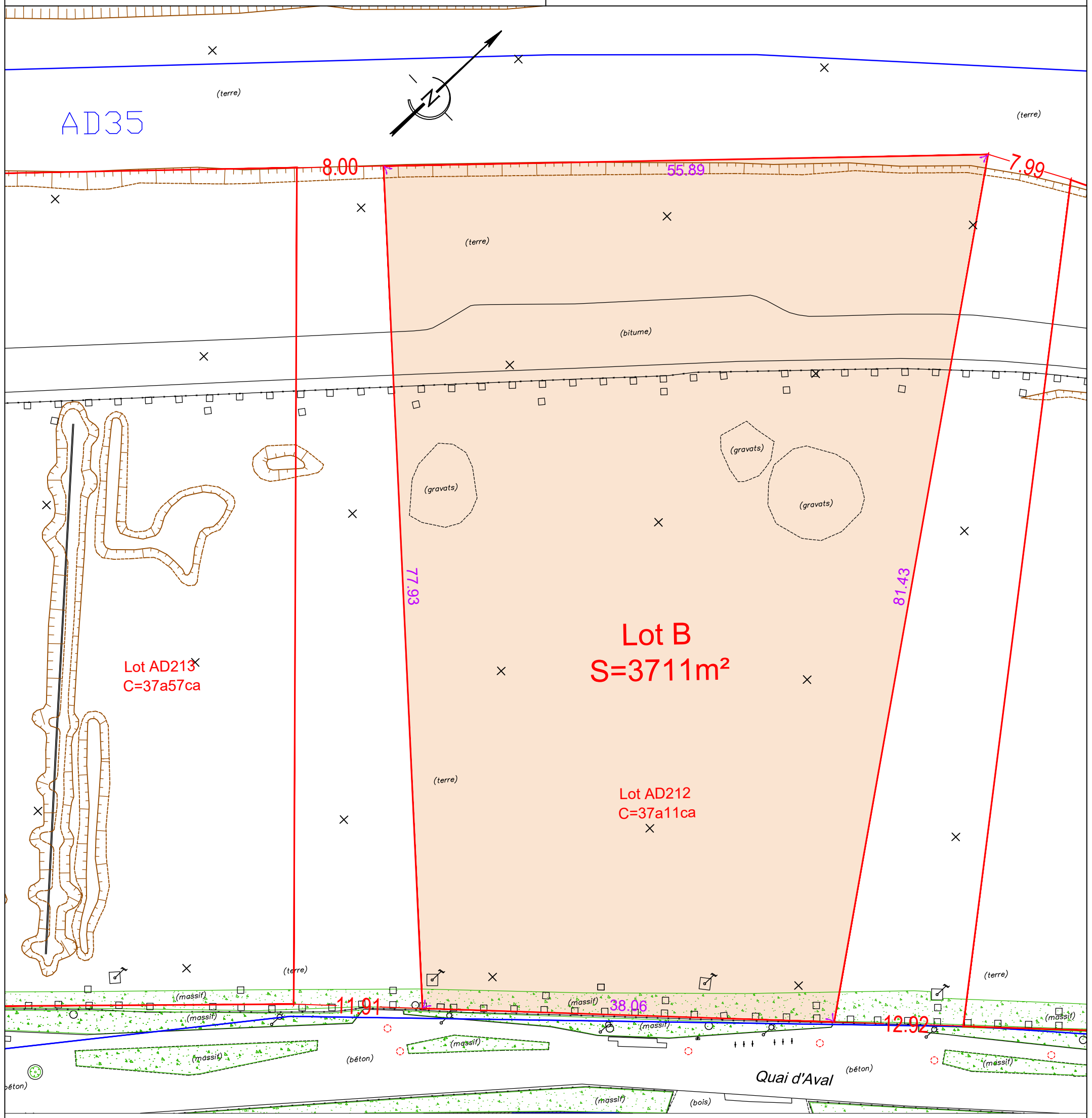

Nota : La précision des données numériques extraites du fichier de dessin informatique dépend de l'échelle graphique pour laquelle le plan a été établi ; cette précision respecte les classes de précision réglementant la profession de géomètre expert.

Les limites parcellaires sont issues des planches cadastrales, elles ont été appliquées par interprétation des limites de possessions apparentes. Seul un bornage contradictoire avec les propriétaires riverains fait foi en matière de limites foncières.



**Agence de Bobigny**  
34-36 avenue Louis Aragon  
93000 BOBIGNY  
Tél. : 01.48.95.09.58  
Mél : bobigny@groupe-atgt.com

Ordre des Géomètres Experts n° d'insc. 1988D100001

DATE	ÉCHELLE	DOSSIER	
22/08/2025	1/500	56342	
COORDONNÉES	RGF93 - CC49	PLAN	4
NIVELLEMENT	Système Normal	INDICE	3