Expositions et ateliers artistiques

ESPACE Matisse

2026/2027 SAISON



©Karine Schalom

LA VILLE CRÉIL

Situé au cœur du quartier du Moulin depuis plus de 40 ans, l'Espace Matisse est un lieu où les pratiques artistiques se croisent et se répondent. Les arts plastiques, notamment la céramique, la sculpture, le dessin, la peinture, la photographie, les fibres et formes, les techniques mixtes, la bande dessinée ou encore la gravure y sont enseignés tout au long de l'année.

L'Espace Matisse poursuit son engagement dans les écoles en coconstruisant des projets d'éducation artistique participatifs pour les enfants « Les Arbres nous parlent » avec l'école élémentaire Louise Michel, « Les animaux autour du monde » à l'école René Descartes, des ateliers « impressionnistes » à l'école Albert Camus .... Ces rencontres, menées conjointement avec les enseignants et les artistes, font émerger curiosité, imagination et confiance en soi. Imaginer et apprendre à créer, c'est aussi apprendre à regarder le monde qui nous entoure autrement.

Dans la continuité de ses actions hors-les-murs, la ville se pare à nouveau d'une œuvre emblématique : « la fresque Nina Simone », réalisée sur le mur du Conservatoire de musique, de danse et de théâtre de Creil. Comme un trait d'union entre arts visuels et musique, cette œuvre rend hommage à une figure fascinante et engagée, poursuivant d'inscrire la culture dans l'espace public.

Autour de ces initiatives, l'Espace Matisse continue de déployer un programme riche d'expositions, d'ateliers hebdomadaires et de stages pendant les vacances scolaires.

Cette dynamique se prolonge également à travers l'exposition annuelle des élèves de nos ateliers, présentée à La Faïencerie. Reconduite pour la deuxième année consécutive, elle met en lumière la richesse et la diversité des œuvres réalisées au sein de nos ateliers.

Structure municipale de proximité, l'Espace Matisse s'engage à rendre l'art accessible à tous en consolidant ses partenariats avec les acteurs creillois mais également avec les communes de l'Agglomération Creil Sud Oise et de nombreux acteurs culturels du territoire.

Plus qu'un lieu d'apprentissage, l'Espace Matisse est un lieu de vie. Un endroit où les idées circulent, où les émotions s'expriment.

En 2026/2027, la structure poursuit son engagement pour une culture ouverte à toute et tous, inclusive et accessible, ancrée dans la vie quotidienne des habitants, au cœur du territoire.



Omar **YAQOOB**
Maire de Creil



Peggy **MOUELLÉ**
Adjointe au maire
chargée de la culture

SOMMAIRE

LES ATELIERS HEBDOMADAIRES

DESSIN (ENFANTS) 4
DESSIN (ADULTES) 5
JARDIN CRÉATIF ET EXPRESSION PLASTIQUE 6
PHOTOGRAPHIE 7
CÉRAMIQUE 8
SCULPTURE 9
TECHNIQUES MIXTES 9
PEINTURE ET DISPOSITIFS 10
FIBRES ET FORMES 10
BANDE DESSINÉE 11
ÉVEIL AUX ARTS PLASTIQUES 12
GRAVURE 13

EXPOSITIONS 14

PROJETS ET ATELIERS D'ÉDUCATION ARTISTIQUE ET CULTURELLE 16

STAGES ET ATELIERS - VACANCES SCOLAIRES 18

PARTENARIATS 18

L'ART DANS LE MILIEU URBAIN 18

RESSOURCES DOCUMENTAIRES 20

TARIFS & CONDITIONS 21

RÉCAPITULATIF ATELIERS & HORAIRES 22

*VERT / ADULTES *ROSE / ENFANTS

©GORDON

DESSIN

Mercredi de 14h15 à 15h30 • Ateliers enfants 5–8 ans

Mercredi de 15h45 à 17h15 • Ateliers enfants 9–12 ans

Dans cet atelier, les enfants pourront expérimenter plusieurs techniques de dessin et de peinture. Différents arts graphiques seront à l'honneur. Plusieurs médiums sont proposés : l'encre de chine, le crayon de couleur, la peinture à la gouache ou encore le pastel. Ils auront donc plusieurs occasions de laisser parler leur créativité. La seule règle dans cet atelier : aller au bout de son imagination !

Par Théo **Varé**



Jeudi de 18h à 19h30 • adultes (à partir de 18 ans)

Cet atelier propose d'apprendre le dessin artistique quel que soit votre niveau et vos objectifs. On observe et on invente. On imite une image ou le réel, copier n'est pas tricher, mais traduire. Le dessin s'appuie sur des repères, le calque, la projection ou la mise au carreau qui permettent de surpasser ses limites.Comme le montre David Hockney, les techniques de report et de photographie ont toujours été utilisées, mais chacun son style.

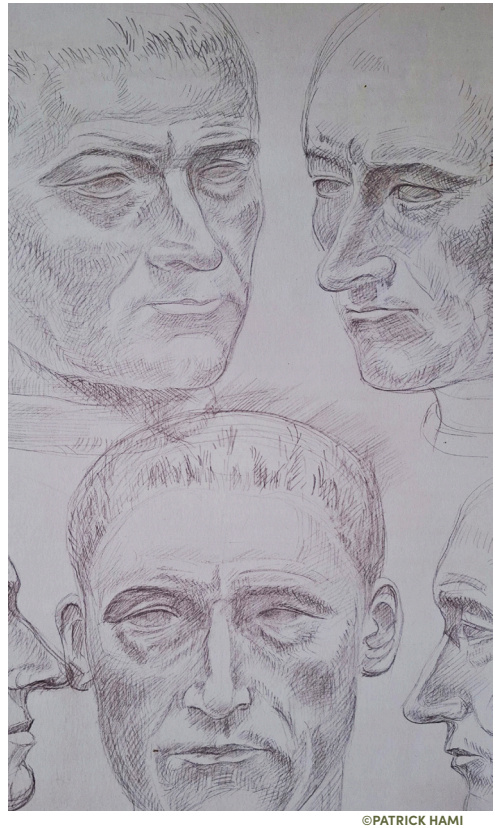

©PATRICK HAMI

Les techniques anciennes du dessin, telle qu'enseignées par Cennino Cennini permettent de comprendre l'écriture des œuvres du passé, et de projeter leur énergie dans notre culture d'aujourd'hui.

La pointe d'argent qu'on ne peut effacer est une école de subtilité, d'autres techniques et matériaux permettent d'aborder plusieurs écritures : synthétiques, additives et soustractives (sanguine, fusain), clair-obscur (lavis de noix de galle, estompe), de trait et de fondu, de vide, de plein et de délier. À vous la main !

Atelier artistique susceptible d'accueillir des modèles vivants tout au long de l'année.

Par Cyril **Duret**

JARDIN CRÉATIF ET EXPRESSION PLASTIQUE

Mercredi de 14h30 à 15h45 • Ateliers enfants 5-7 ans

Mercredi de 15h45 à 17h • Ateliers enfants 8-10 ans

Cet atelier est une invitation à explorer, inventer et expérimenter.

Chaque séance s'articule autour d'une consigne et d'une thématique annuelle qui servent de point de départ, de fil conducteur et de source d'inspiration. Chaque enfant est libre de s'approprier ces propositions selon son imaginaire, sa sensibilité et sa créativité.

L'objectif est d'offrir un véritable espace d'expression artistique, favorisant la découverte, l'expérimentation et le plaisir de créer. Les enfants sont amenés à utiliser une grande variété de matériaux et de techniques : carton et matériaux de récupération, argile, pastels, peinture, encres, collage, etc.

Jouer avec les formes et les couleurs, raconter des histoires, imaginer des univers, transformer la matière... autant de possibilités pour développer sa créativité et son regard artistique.

Par **Christine Meyer**



PHOTOGRAPHIE

Mercredi de 15h30 à 17h30 • Ateliers adolescents

De l'image photographique à l'atelier, la rentrée prochaine mettra à l'honneur la photographie partout en France pour fêter son bicentenaire. Si vous êtes sensible à cet art, curieux et attentif au monde qui vous entoure c'est l'occasion de franchir la porte de l'espace Matisse.

Cet atelier à destination d'un public adolescent habituer à l'image / la photograhie sera multi-directionnel et ludique : Savoir faire des images avec son smartphone, apprendre le vocabulaire photographique, ce familiariser avec la photographie argentique, faites connaissance avec des pratiques anciennes (Photogramme - Cyanotype), connaitre l'histoire et son évolution.

ATTENTION : Les élèves devront possèder leur propre appareil photographique.

Par Gaël **Clariana**

Mercredi de 17h30 à 20h • Ateliers adultes

À l'occasion du bicentenaire de la photographie, célébré partout en France en 2026, l'Espace Matisse vous invite à explorer cet art au travers d'un parcours en trois temps : Aimer la photographie : découvrir son histoire, ses formes et ses écritures.Trouver sa distance : apprendre à regarder, cadrer et construire son point de vue.Penser son monde : utiliser l'image comme un moyen d'expression personnelle et de réflexion sur son environnement.Que vous soyez débutant ou déjà passionné, cet atelier vous accompagnera dans le développement de votre regard et de votre pratique photographique.

ATTENTION : Les élèves devront possèder leur propre appareil photographique.

Par Gaël **Clariana**



CÉRAMIQUE

Mercredi de 17h à 20h • Ateliers adultes

Samedi de 9h30 à 12h30 • Ateliers adultes

Samedi de 14h à 17h • Ateliers adolescents (à partir de 12 ans) et adultes

L'atelier céramique s'adresse à des élèves débutants, déjà expérimentés ou confirmés. Les néophytes sont initiés à l'approche de la terre, des différentes techniques de façonnage et d'émaillage, tandis que les personnes aguerries perfectionnent leur savoir-faire.

Chacun contribue à sa manière, à son niveau, à donner à l'atelier l'image d'un laboratoire de recherche où l'émulation se fédère autour d'une thématique commune. Les notions d'entraide, de partage et d'échange permettent un travail individuel et collectif riche.

L'accompagnement technique se double d'un encouragement à développer pour chacun le processus de création.



©NICOLE SWIETON

SCULPTURE

Mercredi de 14h à 17h ou de 18h à 21h • Ateliers adolescents et adultes (à partir de 14 ans)

Jeudi de 14h à 17h • Ateliers adolescents et adultes (à partir de 14 ans)

Samedi de 10h à 13h • Ateliers adolescents et adultes (à partir de 14 ans)

Cet atelier vous permettra de découvrir les gestes ancestraux et le savoir-faire de la sculpture à travers la pierre, le bois et la terre. Approfondissez le sens et le plaisir des volumes, l'anatomie et les techniques de taille directe et de mise au point. Vous pourrez ainsi réaliser les projets de votre choix en étant guidé à chaque étape dans le choix du matériau et de l'approche qui conviendront au mieux à votre recherche personnelle.

Par Arnaud **Simont**



©ESPACE MATISSE

TECHNIQUES MIXTES

Mercredi de 18h à 20h30 • Ateliers adolescents et adultes



©ESPACE MATISSE

Découvrez toute l'étendue de votre créativité à travers plusieurs techniques, que ce soit à plat sur une feuille, ou à la verticale sur une toile. Associer les possibles et l'improbable : voici votre mission, si vous l'acceptez. Créez, découpez, dessinez, déchirez, recollez. Les limites techniques peuvent être dépassées.

La créativité devient le seul mot d'ordre.

Par Théo **Varé**

FIBRES ET FORMES

Mercredi de 17h30 à 19h30 • Ateliers adultes

Cet atelier invite à explorer les possibilités créatives offertes par les fibres, les textiles et les matériaux souples à travers une approche artistique fondée sur l'expérimentation et la recherche plastique.

Au fil des séances, les participants découvriront comment les matières, les textures et les volumes peuvent dialoguer pour donner naissance à des formes singulières et sensibles. Une grande diversité de supports pourra être utilisée : tissus, fils, laines, papiers, matériaux naturels ou de récupération. Différentes techniques seront abordées selon les projets : assemblage, nouage, tissage, broderie, modelage souple, couture simple, punch needle, tufting et autres expérimentations textiles.Un espace d'exploration tactile et plastique où la matière devient forme, où les textures racontent des histoires et où chacun développe son propre langage artistique.

Par Christine **MEYER**

PEINTURE ET DISPOSITIFS

Jeudi de 15h à 17h30 • Ateliers adultes (à partir de 18 ans)

La magie des couleurs vous fascine ? Venez avec vos envies. Ne laissez pas l'histoire de la peinture vous intimider : quelque soit votre niveau de dessin vous pourrez réussir vos tableaux, figuratifs ou abstraits. À l'aide de projecteurs ou d'autres systèmes, vous dépasserez vos difficultés. Peindre est un geste ancestral et une pratique régulière pour beaucoup d'artistes d'hier et d'aujourd'hui, autant d'amis que l'on retrouve sous ses pinceaux quand on s'y met, avant de trouver son expression personnelle. Dans cet atelier on apprend à travailler comme eux, on prépare sa toile ou son panneau de bois, ses couleurs avec des pigments, des liants comme l'acrylique ou des techniques naturelles comme l'huile et la caséine ou la colle, on découvre un métier qui nous enrichit, quelque soit vos objectifs. On apprend à se servir de différents pinceaux et outils. Vous aimez les couleurs naturelles ou chimiques ? Les minéraux, les ocres ou les fluos ? Laissez-vous emporter par le langage des couleurs en toute liberté.

Atelier artistique susceptible d'accueillir des modèles vivants tout au long de l'année.

Par Cyril **DURET**

BANDE DESSINÉE

Samedi de 10h30 à 12h • Ateliers Enfants / Adolescents 10 - 15 ans

Plongez dans l'univers captivant de la bande dessinée à travers notre atelier spécialement conçu pour les adolescents.

Dans une approche ludique et interactive, les participants apprendront à dessiner des personnages et des décors tout en mettant en scène leur propre scénario. Le parcours créatif inclut toutes les étapes essentielles de la création d'une BD.

La conception de personnages, la perspective et la composition n'auront plus aucun secret pour vous. À la fin du parcours, vous pourrez créer toutes les scènes dont vous avez toujours rêvé ! Divers exemples et styles seront abordés, allant du manga au réaliste, en passant par l'humoristique. Cet atelier est une opportunité unique pour développer son talent artistique tout en s'amusant !

Par Salyf **Diarra**



ÉVEIL AUX ARTS PLASTIQUES

Samedi de 14h à 15h30 • 5-7 ans

Samedi de 15h30 à 17h • 8-12 ans

L'atelier est un lieu d'échange où geste et réflexion se rencontrent. Il permet de pratiquer des techniques de dessin, de peinture..., de tester des matières, de découvrir des outils et des supports variés et d'expérimenter ; ce qui favorise le développement de l'éducation du regard, l'ouverture de l'imaginaire puis affine la dextérité, enrichit la culture et le sens critique.



©ESPACE MATISSE

GRAVURE

Vendredi de 18h à 20h • Ateliers adultes

La gravure est un art pratiqué depuis le Moyen-Age, pour diffuser les œuvres en plus grand nombre, mais aussi pour ses possibilités infinies, sa précision et sa profondeur qui dépassent celles du dessin... Cet atelier qui s'adresse aux débutants comme aux confirmés, propose une pratique de toutes les techniques de la gravure.

Vous voulez progresser en dessin et apprendre de nouvelles techniques ? Vous ouvrirez les portes d'un univers qui a fasciné les plus grands artistes.

Chaque participant choisit une image ou un dessin qu'il souhaite graver, sur une matrice qui permettra d'imprimer plusieurs exemplaires sur papier. Vous apprendrez à préparer les plaques, graver, imprimer. Trames, hachures, lavis, points, lignes, nuances, noirs profonds, couleurs, empreintes : tout est possible. Sur métal, plastique, bois ou linoléum, pointe-sèche, vernis mou, gouges, poinçons, roulettes, multilignes, eau-forte, aquatinte, monotype, carborundum, n'auront plus de secrets pour vous.

Par Cyril **Duret**



©CHRISTIANE HOURQUEBIE

LES EXPOSITIONS

L'Espace Matisse est un lieu d'exposition et de valorisation de la création artistique contemporaine.

Conçues en étroite collaboration avec les artistes, les expositions offrent une programmation inédite et une scénographie de qualité.

Des rencontres avec les artistes et des visites commentées, guidées, y sont régulièrement proposées, telles des actions de sensibilisation adaptées à chaque demande.

Ouverte du mardi au samedi, de 14 à 17h, la galerie de l'Espace Matisse permet aux visiteurs individuels de découvrir les œuvres. Les expositions, renouvelées tous les trois mois, sont ouvertes à tous, gratuitement et sans inscription.

Il est également possible de réserver à l'avance des visites guidées (1h) pour les groupes, accueillant un maximum de 30 personnes. Celles-ci peuvent être suivies d'ateliers artistiques en lien avec l'exposition en cours (1h). N'hésitez pas à contacter le secrétariat de l'Espace Matisse pour de plus amples informations.



EXPOSITON "SUR FACES" RÉALISÉE PAR SITOU MATT



EXPOSITON "RETRATISTAS DO MORRO DANS LE CADRE DES PHOTAUMNALES DE DIAPHANE" RÉALISÉE PAR JOÃO MENDES ET AFONSO PIMENTA



© EMMANUELLE ROUVEAU

L'éducation artistique et culturelle (EAC) vise à développer, chez les publics et notamment les jeunes publics « rencontrer, pratiquer, connaître » au travers d'ateliers d'échanges et de pratiques artistiques. Pendant et hors temps scolaire, la rencontre avec des artistes professionnels facilite l'expérimentation et l'ouverture culturelle de tous les publics, favorisant ainsi l'égalité des chances.

Les projets d'EAC permettent notamment aux jeunes publics, de comprendre les processus de création d'une œuvre, d'acquérir des connaissances sur les arts plastiques et de les aider à développer leur regard critique. Les projets, se font à l'initiative des équipes pédagogiques ou éducatives de toutes origines, disciplines et de tous niveaux : de la grande section de maternelle au lycée.

À partir du projet d'établissement, d'une envie, d'un point du programme, ou d'une idée collective, les parcours d'ateliers artistiques se construisent en partenariat avec les professeurs d'enseignement artistique et/ou un artiste de l'Espace Matisse.

LES DIFFÉRENTES « FORMULES » :

Les séances découvertes

Durant 2 heures, nous proposons une médiation sur l'exposition en cours, et un atelier de pratique artistique en lien avec cette dernière.

Les parcours co-construits

Projets d'éducation artistique et culturelle menés sur une dizaine d'heures, introduction pratique et accessible aux arts plastiques. Selon la discipline artistique choisie et avant le début du parcours, une thématique est proposée



© GORDON

STAGES & ATELIERS VACANCES SCOLAIRES

Des stages (plusieurs jours) et des ateliers ponctuels (1 jour) sont organisés durant les vacances scolaires, d'avril à octobre.

L'Espace Matisse vous propose des rencontres et pratiques artistiques. Enfants comme adultes, débutants ou passionnés, vous explorerez différentes techniques, manipulations et matières, accompagnés d'artistes professionnels.

Cyanotype, Raku, mosaïque, porcelaine, peinture, dessin, impressions artisanales, land art, graffiti, collage, tufting gun, photogramme, sculpture sur bois ...

Toutes les informations sont à retrouver sur nos réseaux sociaux ou par téléphone.



PARTENARIATS & L'ART DANS LE MILIEU URBAIN

L'Espace Matisse est un service culturel municipal appréciant travailler en transversalité. Afin d'être plus visible et lisible, il est essentiel de créer et renforcer des partenariats culturels et sociaux dans le but de toucher un public plus large, de rendre accessible le monde des arts visuels notamment là où il n'est pas ou peu présent habituellement.

L'ART DANS LE MILIEU URBAIN :

À travers des expositions temporaires à ciel ouvert, un parcours urbain et des interventions de street art, l'espace public devient un véritable lieu d'expression artistique. Ces aménagements éphémères ont pour ambition de valoriser le patrimoine, changer les regards sur le territoire et renforcer le lien avec les habitants. En rendant l'art contemporain accessible à tous, l'art dans le milieu urbain crée de nouvelles occasions de rencontres, réinvente l'usage de l'espace public et participe activement à la redynamisation de la ville en sensibilisant les habitants.

"ART EN COEUR DE VILLE" : UN PROJET ARTISTIQUE AU SERVICE DU RENOUVEAU URBAIN EN CENTRE-VILLE

"Art en Cœur de Ville", axe du label "Action Cœur de Ville", mobilise l'art et la culture comme leviers de transformation, visant à redonner une nouvelle dynamique du centre ville en pleine mutation, marqué par un patrimoine architectural remarquable et de futurs projets d'habitat.

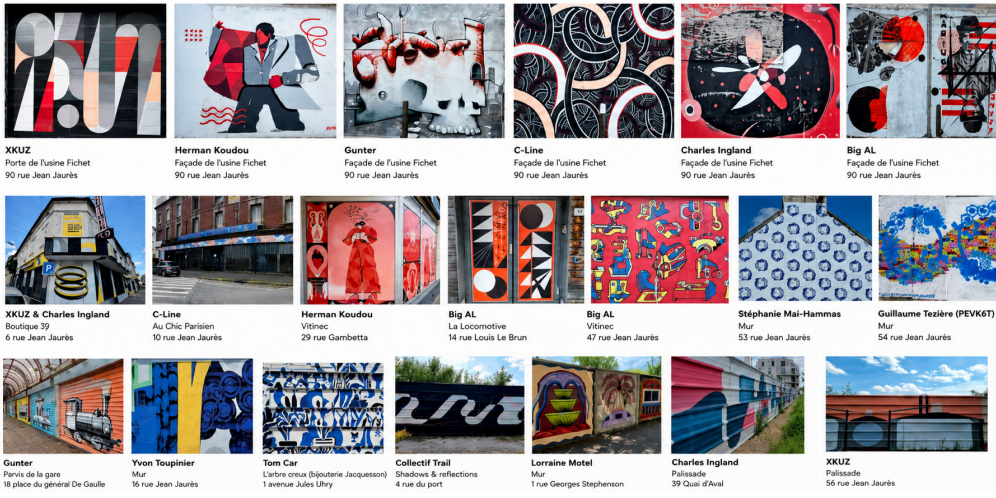



LES OEUVRES EMBLÉMATIQUES DE L'ESPACE MATISSE :

Le Château d'art : L'œuvre monumentale de 1275 m2 réalisée par XKUZ a été choisie par les habitants. Elle est réalisée sur le château d'eau du quartier Rouher et représente les couleurs vives de la nature d'une Oise estivale, le bleu du ciel, le vert de la forêt, de l'eau, le jaune du soleil, l'ocre des champs, le blanc des nuages, le noir du patrimoine industriel. La recherche graphique en anamorphose est basée sur l'équilibre en l'architecture géométrique des immeubles et la spontanéité de la nature.





La fresque du vélodrome : réalisée par l'artiste Sitou dans le cadre du passage de la flamme Olympique à Creil en 2024. Cette fresque de 2120 m2 est la plus grande œuvre urbaine des Hauts-de-France. Sur le thème des jeux Olympiques et Paralympiques, elle fait honneur à la diversité culturelle de Creil, de ses habitants et de son histoire.

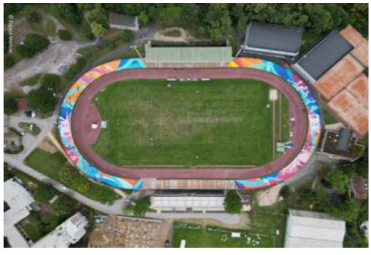



La fresque Nina Simone : la ville se pare à nouveau d'une œuvre emblématique : la fresque "Nina Simone", réalisée par l'artiste Sitou Matt sur le mur du Conservatoire de musique, de danse et de théâtre de Creil. Comme un trait d'union entre arts visuels et musique, cette œuvre rend hommage à une figure fascinante et engagée, poursuivant d'inscrire la culture dans l'espace public.



RESSOURCES DOCUMENTAIRES

L'Espace Matisse dispose d'une large gamme d'ouvrage autour de l'art. Généraux ou spécialisés, un certain nombre de magazines, revues artistiques ou encore de livres, est à la disposition de public. La consultation peut se faire sur place, ou à la maison. Ce service est totalement gratuit (voir condition d'emprunt).

Les droits d'inscription sont fixés chaque année selon le quotient familial.

Atelier artistique

Quotients familiaux	Adultes Creil	Enfants Creil	Adultes Pass'Agglo	Enfants Pass'Agglo	Adultes extérieurs	Enfants extérieurs
Q0	62	25	75	30,50	**330**	**164**
Q1	75	31	90	37,50		
Q2	**87**	**37,50**	**105**	**45**		
Q3	100	43	119,50	52		
Q4	**113**	**49,50**	**135**	**58,50**		
Q5	124	56	149	67		
Q6	**137**	**62**	**164,50**	**74,50**		
Q7	149	75	179	90		

Atelier photographie

Quotients familiaux	Adultes Creil	Enfants Creil	Adultes Pass'Agglo	Enfants Pass'Agglo	Adultes extérieurs	Enfants extérieurs
Q0	31	12,50	37,50	15	164	83
Q1	37,50	15,50	45	19		
Q2	43,50	19	52	22,50		
Q3	50	21,50	60	26		
Q4	56	25	67,50	29		
Q5	62	28	75	33,50		
Q6	69	31	82,20	37		
Q7	74,50	37,50	89	45		

Activité supplémentaire

	Creil (à partir du Q2)	ACSO (à partir du Q2)	Extérieurs
Adultes	79	94	196
Enfants	40	47,50	137

Stages par demi-journée

	Creil	ACSO	Extérieurs
Adultes	11	13	16
Enfants	7	10	12.50

Conditions :

Les inscriptions des élèves s'effectuent à partir du 26 août 2026

Les tarifs sont susceptibles d'être modifiés à chaque début d'année.

Les habitants de l'ACSO devront se munir du Pass'Agglo, pour bénéficier du tarif préférentiel. Sans justificatif le tarif extérieur sera appliqué par défaut. Les ateliers commenceront le lundi 14 septembre et se termineront le samedi 3 juillet 2027 inclus.

Dans la limite des places disponibles, les élèves peuvent suivre un ou plusieurs cours.

Il est possible de s'inscrire en cours d'année, jusqu'au mois de février. Un demi-tarif s'appliquera à partir du 1er février dans ce cas.

Le non-paiement d'une inscription avant le 26 juin 2027 entraînera l'impossibilité de s'inscrire l'année suivante.

La structure se réserve la possibilité d'offrir des places de stages et/ou ateliers lors d'événements ponctuels partenaires (jeux concours, tirages au sort...).

RÉCAPITULATIF ATELIERS HEBDOMADAIRES ET HORAIRES

Ateliers hebdomadaires

Jour	Horaires	Matière	Public
Mercredi	14h–17h	Sculpture	Adolescents / Adultes
	14h15–15h30	Dessin	Enfants 5–8 ans
	14h30–15h45	Jardin créatif et expression plastique	Enfants 5–7 ans
	15h45–17h	Jardin créatif et expression plastique	Enfants 8–10 ans
	15h45–17h15	Dessin	Enfants 9–12 ans
	17h–20h	Céramique	Adultes
	17h30–19h30	Fibres et formes	Adultes
	18h–20 h30	Techniques mixtes	Adolescents / Adultes
	18h–21h	Sculpture	Adolescents / Adultes
	15h30–17h30	Photographie	Adolescents
	17h30–20h	Photographie	Adultes
Jeudi	14h–17h	Sculpture	Adolescents / Adultes
	15h–17h30	Peinture et dispositifs	Adultes
	18h–19h30	Dessin	Adultes
Vendredi	18h–20h	Gravure	Adultes
Samedi	9h30–12h30	Céramique	Adultes
	10h – 13h	Sculpture	Adolescents / Adultes
	10 h–12h	Éveil aux arts plastiques	Atelier Réussite Educative
	10h30–12h	Bande dessinée	Enfants / Adolescents
	14h–15h30	Éveil aux arts plastiques	Enfants 5–7 ans
	14h–17h	Céramique	Adolescents / Adultes
	15h30 – 17h	Arts plastiques	Enfants 8–12 ans




©SITOU MATT

Espace Matisse

Annette **Pierard**, *directrice*
Wandrille **Quenneville**, *assistant de direction*
Alice **Hien**, *chargée de communication et de médiation culturelle*

101–119, rue Jean-Baptiste Carpeaux • 60100 Creil
03 44 24 09 19
espace.matisse@mairie-creil.fr
espacematissecreil



Horaires

Du mardi au samedi de 14h à 17h
(hors vacances scolaires et jours fériés).

