



Creil c'est

# Noël



**PROGRAMME**

**DU 4 AU 28 DÉCEMBRE 2024**

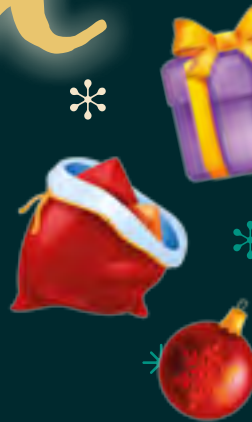

# Le Marché de Noël

Rendez-vous du vendredi 6 au dimanche 8 décembre, parking de la Faïencerie, pour un Marché de Noël féerique, qui vous réserve de nombreuses surprises ! Patinoire, calèche, manèges, ateliers, spectacles, chalets d'exposants et artisans, restauration.

**Entrée gratuite**



## LE MARCHÉ DE NOËL



Calèche

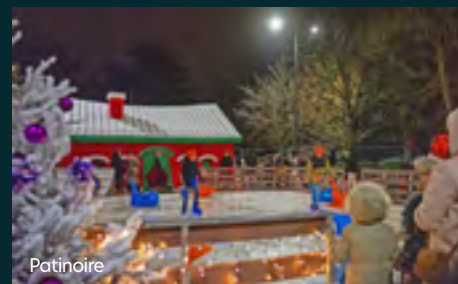

Patinoire

## SAMEDI 7 DÉCEMBRE

### OUVERTURE DU MARCHÉ DE NOËL

DE 11H À 21H

DE 14H À 17H

**LE PÈRE NOËL VOUS ATTEND  
POUR UNE RENCONTRE ET  
UNE PHOTO SOUVENIR**

DE 14H À 16H

**ATELIER DE MAQUILLAGE  
ET ATELIER CRÉATIF DE  
BOULES DE NOËL**

Proposés par la Maison des parents.

17H

**CONCERT DES C4**

Chœur d'élèves du Collège Michelet de Creil.

## VENDREDI 6 DÉCEMBRE

### OUVERTURE DU MARCHÉ DE NOËL

DE 18H À 21H

17H

**DISTRIBUTION DE  
LUMIGNONS AUX ENFANTS**

Par la Compagnie du Fer à coudre.

PLACE CARNOT

17H30

**DÉAMBULATION FESTIVE  
ET LUMINEUSE VERS LE  
MARCHÉ DE NOËL.**

PLACE CARNOT

18H

**LANCEMENT DES  
ILLUMINATIONS DE NOËL**

PARKING DE LA FAÏENCERIE



**DIMANCHE 8 DÉCEMBRE**

**OUVERTURE DU MARCHÉ DE NOËL**  
DE 11H À 18H

DE 14H À 17H  
**LE PÈRE NOËL VOUS ATTEND  
POUR UNE RENCONTRE ET  
UNE PHOTO SOUVENIR**

DE 14H À 16H  
**ATELIER DE MAQUILLAGE  
ET ATELIER CRÉATIF DE  
BOULES DE NOËL**

Proposés par la Maison des parents.

15H  
**SPECTACLE  
DE DANSE HIP HOP**

Proposé par Leslie Ardino, professeure au Collège  
Havez de Creil, et ses élèves.



**MANÈGES EN FÊTE  
DU SAM 21 AU SAM 28 DÉC**

DE 14H À 18H

La fête se poursuit avec l'installation  
de plusieurs manèges, accessibles  
gratuitement.

RENDEZ-VOUS EN CENTRE-VILLE,  
PLACE DU 8 MAI 1945,  
PARKING DE LA FAÏENCERIE  
ET PLACE CARNOT.

**LES JOURNÉES  
SERONT ANIMÉES PAR :**

**LE GROUPE DE  
MUSIQUE SUPERS  
ORKESTAR**



Une fanfare picarde aux rythmes  
des Balkans et d'Orient.

**DES DÉAMBULATIONS  
MANIPULÉES  
DU JONGLEUR PICH**



Pich déambule au milieu du public et manipule  
balles de cristal ou cerceaux argentés.  
La magie de la lévitation embarque le public dans  
un monde fascinant, poétique et hypnotique.

**DES TOURS DE MAGIE  
AVEC UN ILLUSIONNISTE  
HORS PAIR**

**Noël des Médiathèques**

JEUNESSE

**ATELIER CULINAIRE**

**MER 4 DÉC : 14H MÉDIATHÈQUE L'ABRICOTINE**

**MER 11 DÉC : 14H MÉDIATHÈQUE J.-P. BESSE**

**SAM 14 DÉC : 14H MÉDIATHÈQUE A. CHANUT**

Réalisez plusieurs recettes de Noël «anti-gaspi»,  
avec l'association «Échanges pour une terre  
solidaire».

À partir de 7 ans. Gratuit, sur inscription 03 44 25 25 80.

JEUNESSE

**CONTES D'HIVER ET DE NOËL**

**MER 4 DÉC : 15H MÉDIATHÈQUE J.-P. BESSE**

**MER 11 DÉC : 10H30 MÉDIATHÈQUE A. CHANUT**

**MER 11 DÉC : 15H MÉDIATHÈQUE L'ABRICOTINE**

Lecture proposée par le collectif «Conteuse'ment  
vôtre».

Gratuit, à partir de 4 ans. Durée 50 min.

JEUX

**TOURNOI DE JEU VIDÉO**

**SAM 7 DÉC : 14H**

Animé par LéoLeProf.

**MÉDIATHÈQUE A. CHANUT**

Gratuit, à partir de 10 ans.

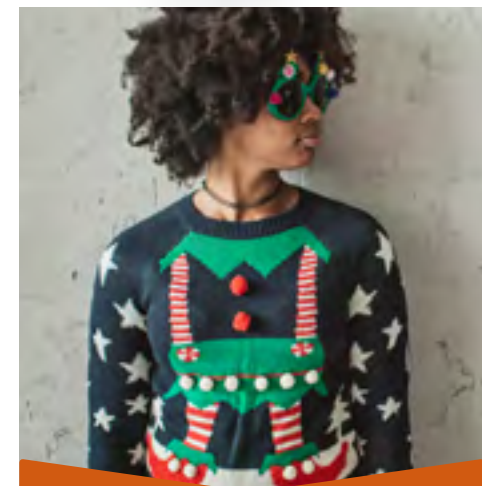

**RENCONTRE  
FÊTE DES PULLS DE NOËL  
VEN 20 DÉC : 17H**

Vêtu de votre plus beau pull, venez déguster  
un chocolat chaud autour d'un quiz de Noël !

**MÉDIATHÈQUE A. CHANUT**

Gratuit, ouvert à toutes et tous.

**Noël du Conservatoire Nina Simone**



**MUSIQUE  
THE SOLISTES  
VEN 20 DÉC : 20H**

Les jeunes solistes du Conservatoire Nina Simone interprètent Bach  
et Vivaldi en compagnie de l'Orchestre La Concorde - Paris, sous la  
direction d'Aytèn Inan.

**FAÏENCERIE - THÉÂTRE**

Gratuit, entrée libre dans la limite des places disponibles

## Noël du Musée Gallé-Guillet



### VISITES GUIDÉES SOUS LE SAPIN DU PETIT MAURICE SAM 7 & DIM 8 DÉC : 14H

Lucien le lutin du père Noël a égaré les cadeaux de Maurice dans la maison. Il a besoin d'aide pour les retrouver ! Cette animation se clôturera par la lecture d'un conte de Noël.

À destination des enfants de 3 à 5 ans.  
Gratuit, sur réservation 03 44 29 51 50.

### ATELIER ATELIERS DE NOËL DU MUSÉE DIM 22/29 & JEU 26 DÉC : 14H

Au programme, confection et décoration d'objets en pâte autodurcissante.

Atelier familial à partir de 5 ans. Tarif plein : 5,50€ / Réduit (Creillois et Pass Agglo) : 3€. Sur réservation, 03 44 29 51 50.

### DÉTENTE YOGA AU MUSÉE SAM 28 DÉC : 10H

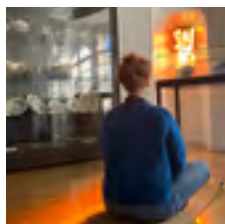

Profitez du cadre dépayçant du musée pour vous accorder une bulle de douceur, un moment zen après les fêtes, et découvrez autrement les œuvres qui vous entourent.

Tarif plein : 20€ / Réduit (Creillois et PassAgglo) : 10€.  
Sur réservation 03 44 29 51 50.

## Noël de la Grange à Musique



### MUSIQUE LES ROCKEURS ONT DU CŒUR SAM 21 DÉC : 20H30

Assistez au concert Les Rockeurs Ont Du Cœur : une soirée festive, à la découverte de groupes locaux. Pour accéder au concert, apportez un jouet neuf d'une valeur minimum de 10€, celui-ci sera remis au Secours Populaire.

1 jouet de 10€ = 1 entrée.

## Noël de la Faïencerie-Théâtre

### JEUNE PUBLIC L'AFRO CARNAVAL DES ANIMAUX VEN 13 DÉC : 19H



À travers des rythmes de rumba congolaise, d'afrobeat nigérian ou de salsa béninoise, Florent Briqué et Blick Bassy décident de revisiter cette œuvre emblématique de Camille Saint-Saëns.

Tarif pour les creilloises et creillois 9€ / Tarif plein 11€.  
Durée 50 min. Dès 4 ans.

### CINÉMA CINÉMA DE LA FAÏENCERIE JUSQU'AU DIM 22 DÉC



Partagez des aventures féériques en famille au cinéma de la Faïencerie. Pendant le mois de décembre, les séances du samedi à 11h et 14h30 accueillent une programmation spéciale pour les fêtes de fin d'année. Le cinéma est ouvert jusqu'au 22 décembre 2024.

Retrouvez le programme sur [faïencerie-theatre.com](http://faïencerie-theatre.com)



### BALLET AU CINÉMA CASSE-NOISETTE DIM 22 DÉC : 15H30

Le spectacle très apprécié de Peter Wright, créé pour le Royal Ballet, avec les magnifiques décors d'époque de Julia Trevelyan Oman, reste fidèle à l'esprit de ce classique du ballet festif.

Tarif pour les creilloises et creillois 16€ / Tarif plein 21€. Durée 2h45 entracte compris.

# DÉCEMBRE

## MER 4

14H **ATELIER CULINAIRE**  
15H **CONTES D'HIVER**  
**ET DE NOËL**

## VEN 6

DE 18H À 21H **MARCHÉ DE NOËL**  
17H **DISTRIBUTION DE**  
**LUMIGNONS AUX ENFANTS**  
17H30 **DÉAMBULATION**  
**FESTIVE**  
18H **LANCÈMENT DES**  
**ILLUMINATIONS DE NOËL**

## SAM 7

11H/14H30 **CINÉMA**  
**DE LA FAÏENCERIE**  
DE 11H À 21H **MARCHÉ DE NOËL**  
14H **TOURNOI DE JEU VIDÉO**  
14H **SOUS LE SAPIN**  
**DU PETIT MAURICE**  
DE 14H À 17H **LE PÈRE NOËL**  
**VOUS ATTEND**  
DE 14H À 16H **ATELIER DE**  
**MAQUILLAGE ET ATELIER**  
**CRÉATIF**  
17H **CONCERT DES C4**

## DIM 8

DE 11H À 18H **MARCHÉ DE NOËL**

14H **SOUS LE SAPIN**  
**DU PETIT MAURICE**  
DE 14H À 17H **LE PÈRE NOËL**  
**VOUS ATTEND**  
DE 14H À 16H **ATELIER DE**  
**MAQUILLAGE ET ATELIER**  
**CRÉATIF**  
15H **SPECTACLE DE DANSE**  
**HIP HOP**

## MER 11

10H30/15H **CONTES D'HIVER**  
**ET DE NOËL**  
14H **ATELIER CULINAIRE**

## VEN 13

19H **LAFRO CARNAVAL**  
**DES ANIMAUX**

## SAM 14

11H/14H30 **CINÉMA**  
**DE LA FAÏENCERIE**  
14H **ATELIER CULINAIRE**

## VEN 20

17H **FÊTE DES PULLS DE NOËL**  
20H **THE SOLISTES**

## SAM 21

11H/14H30 **CINÉMA**  
**DE LA FAÏENCERIE**  
DE 14H À 18H **MANÈGES EN FÊTE**

20H30 **LES ROCKEURS**  
**ONT DU CŒUR**

## DIM 22

DE 14H À 18H **MANÈGES EN FÊTE**  
14H **ATELIER DE NOËL**  
**DU MUSÉE**  
15H30 **CASSE-NOISETTE**

## LUN 24

DE 14H À 18H **MANÈGES EN FÊTE**

## MER 25

DE 14H À 18H **MANÈGES EN FÊTE**

## JEU 26

DE 14H À 18H **MANÈGES EN FÊTE**  
14H **ATELIER DE NOËL**  
**DU MUSÉE**

## VEN 27

DE 14H À 18H **MANÈGES EN FÊTE**

## SAM 28

DE 14H À 18H **MANÈGES EN FÊTE**  
10H **YOGA AU MUSÉE**

## DIM 29

14H **ATELIER DE NOËL**  
**DU MUSÉE**

### MARCHÉ DE NOËL

Parking de la Faïencerie  
Allée des Anciens Combattants  
**MANÈGES EN FÊTE**  
Place du 8 mai 1945, parking de  
la Faïencerie et Place Carnot.

### CONSERVATOIRE NINA SIMONE

1 allée du Musée  
☎ 03 44 29 51 48  
✉ [conservatoire@mairie-creil.fr](mailto:conservatoire@mairie-creil.fr)

### MÉDIATHÈQUE ANTOINE CHANUT ET SES ANNEXES

Espace culturel la Faïencerie  
Allée Nelson  
☎ 03 44 25 25 80  
✉ [mediatheque@mairie-creil.fr](mailto:mediatheque@mairie-creil.fr)  
Mardi, mercredi, vendredi,  
samedi: 10h-12h30 / 14h-18h  
Jeudi: 14h-18h (fermé le jeudi et  
pendant les vacances scolaires)

### MÉDIATHÈQUE

**JEAN-PIERRE BESSE**  
346, avenue Léonard de Vinci  
☎ 03 44 29 51 80

Vac. scolaires  
Mercredi 10h-12h / 14h-18h

### MÉDIATHÈQUE L'ABRICOTINE

2 ter, rue Henri Dunant  
☎ 03 44 25 36 13

Horaires des deux annexes :

Mardi, vendredi : 14h-18h

Mercredi, samedi :

10h-12h / 14h-18h

### GRANGE À MUSIQUE

16, boulevard Salvador Allende  
☎ 03 44 72 21 40

✉ [gam@mairie-creil.fr](mailto:gam@mairie-creil.fr)

[gam-creil.fr](mailto:gam-creil.fr)

Jeudi et vendredi - 14h-17h,

les jours de concert à partir de 17h

### MUSÉE GALLÉ-JUILLET MAISON DE LA FAÏENCE

Place François Mitterrand  
☎ 03 44 29 51 50

✉ [musee@mairie-creil.fr](mailto:musee@mairie-creil.fr)

[museegallejuillet.fr](http://museegallejuillet.fr)

### Musée Gallé-Juillet :

visite guidée à 16h du mercredi  
au vendredi, les 1<sup>er</sup> et 3<sup>e</sup> week-ends  
de chaque mois et les week-ends  
des vac. scolaires (zone B).

### Maison de la faïence :

visite libre de 14h à 17h du mercredi  
au vendredi, les 1<sup>er</sup> et 3<sup>e</sup> week-ends  
de chaque mois et les week-ends  
des vac. scolaires (zone B).

### LA FAÏENCERIE-THÉÂTRE

Allée Nelson  
☎ 03 44 24 01 01

✉ [accueil@faïencerie-theatre.com](mailto:accueil@faïencerie-theatre.com)  
[faïencerie-theatre.com](http://faïencerie-theatre.com)