

# Programme culturel & événementiel

NOV  
DEC

2015



**C'est maintenant !**  
[www.creil.fr](http://www.creil.fr)

LA VILLE  
**CREIL**  
OISE-PICARDIE

# 29<sup>e</sup> SALON DU LIVRE ET DE LA BD

## UNE IDÉE DU BONHEUR



■ Du mercredi 18 au dimanche 22 novembre 2015

9000 titres, 100 auteurs, rencontres, café littéraire, contes, lectures, cinéma, spectacles, ateliers et expositions

Avec ce thème sur le bonheur seront abordés divers aspects de la psychologie, de la philosophie, de la science ou de la médecine, mais aussi, tout simplement, de la capacité de chacun à accepter ses émotions, à construire des cercles vertueux, à se servir de ce que l'on a de mieux en soi.

### Des rendez-vous à ne pas manquer :

- Invité d'honneur : Aldo Naouri, à retrouver en conférence avec Gisèle Harrus-Revidi et Didier Pleux, samedi 21 novembre à 16h00 : «Parentalité-éducation»
- Rencontre avec Noëlle Châtelet, après la projection du film adapté de son roman La dernière leçon, le 17 novembre à 20h30
- Rencontre avec Malek Chébel, à propos de son livre L'Inconscient de l'islam, vendredi 20 novembre à 18h00
- Conférence «Flashback» : 30 années de création. Entretien avec MISS TIC et Vincent Josse, samedi 21 novembre à 15h00

- Conférence «Plaidoyer pour la fraternité» avec Abdenour Bidar et Jean Mouctapa, samedi 21 novembre à 17h15
- Entretien «Le bonheur de lire et d'écrire» avec Danièle Sallenave, dimanche 22 novembre à 14h30
- Conférence «La force de l'optimisme» avec Jean-Michel Blanquer, Alain Braconnier et Léo Bormans, à propos de leurs derniers ouvrages, dimanche 22 novembre à 15h00
- Entretien avec André Comte-Sponville, C'est chose tendre que la vie, dimanche 22 novembre à 16h00.
- Rencontre avec Patrice Juiff, Alain Bron et Valère Staraselski, à propos de leurs derniers ouvrages, dimanche 22 novembre à 16h40

### Renseignements

Sylviane LEONETTI

Tél. : 03 44 25 19 08

E-mail : [lavilleauxlivres@orange.fr](mailto:lavilleauxlivres@orange.fr)

Site : [www.lavilleauxlivres.com](http://www.lavilleauxlivres.com)



L'ART  
ET  
LA VIE  
NE  
FONT  
QU'UN

MISS-TIC

Miss Tic : © ADAGP, Paris, 2015



## 29<sup>e</sup> salon du livre et de la BD

p. 2

Une idée du bonheur

■ Cinéma	p. 4
■ Jeunesse	p. 6
■ Musique	p. 8
■ Rencontre	p. 10
■ Spectacle	p. 12
■ Exposition	p. 14
■ Infos pratiques	p. 15
■ Agenda	p. 16

## Luminous Garden

p. 19

Photographies  
de Pau Den Hollander

---

Programme culturel & événementiel de Creil  
Hôtel de Ville - Place F. Mitterrand - BP 76  
60109 Creil Cedex  
Tél. : 03 44 29 50 00 / [www.creil.fr](http://www.creil.fr)

**Directeur de la publication**  
Le Maire, Jean-Claude Villemain  
**Conception - réalisation**  
Pierre Clavier - ateliers graphiques  
Martine Orven - Communication Ville de Creil  
**Tirage** : 15 500 exemplaires  
**Impression**  
Imprimerie RAS



## JE SUIS À VOUS TOUT DE SUITE

Film de Baya Kasmi

Hanna a 30 ans, beaucoup de charme et ne sait pas dire non : elle est atteinte de la névrose de la gentillesse. Ce drôle de syndrome familial touche aussi son père, Omar, «épicier social» et sa mère, Simone, «psy à domicile». Avec son frère Hakim, focalisé sur ses racines algériennes et sa religion, le courant ne passe plus vraiment. Mais un événement imprévu oblige Hanna et Hakim à se retrouver...

■ **Mardi 3 novembre / 20h30**  
LA FAÏENCERIE-THÉÂTRE



■ **4 novembre / 15h00**

MÉDIATHÈQUE L'ABRICOTINE

■ **9 décembre / 15h30**

MÉDIATHÈQUE ANTOINE CHANUT  
**ALI BABA**

■ **4 novembre / 15h30**

MÉDIATHÈQUE ANTOINE CHANUT

■ **5 décembre / 14h00**

MÉDIATHÈQUE JEAN-PIERRE BESSE

■ **9 décembre / 15h00**

MÉDIATHÈQUE L'ABRICOTINE

**ALADIN ET LA LAMPE  
MERVEILLEUSE**

■ **7 novembre / 14h00**

MÉDIATHÈQUE JEAN-PIERRE BESSE  
**AZUR ET ASMAR**

■ **10 novembre - 20h30**

LA FAÏENCERIE-THÉÂTRE  
**CLASSE À PART**

Film de Ivan I. Tverdovsky  
Lena, jeune handicapée brillante, est pressée de retourner sur les bancs de l'école après des années de déscolarisation. Elle rejoint une classe adaptée et s'intègre à la vie de l'école, mais le bonheur qu'elle affiche avec Anton, l'un de ses camarades de classe, n'est pas du goût de tout le monde. Ni, sans conséquences.



■ **12 novembre - 20h30**

LA FAÏENCERIE-THÉÂTRE  
**CINÉ BALLET DE L'OPÉRA  
NATIONAL DE PARIS  
ROBBINS / MILLEPIED /  
BALANCHINE**

Benjamin Millepied, accueilli la saison dernière avec L.A. Dance Project rend ici hommage à ses maîtres George Balanchine et Jérôme Robbins.



■ **17 novembre - 20h30**

LA FAÏENCERIE-THÉÂTRE  
**LA DERNIÈRE LEÇON**

Film de Pascale Pouzadoux  
En présence de Noëlle Châtelet  
Madeleine, 92 ans, décide de fixer la date et les conditions de sa disparition.



■ **25 novembre - 20h30**

LA FAÏENCERIE-THÉÂTRE  
**L'HOMME IRRATIONNEL**

Film de Woody Allen  
Abe Lucas homme dévasté qui a perdu toute joie de vivre arrive dans l'université d'une petite ville.



■ **28 novembre / 15h30**

MÉDIATHÈQUE ANTOINE CHANUT  
**JIMMY'S HALL**

Film de Ken Loach  
1932, après un exil de 10 ans, Jimmy Gralton rentre en Irlande.

■ 1<sup>er</sup> décembre - 20h30  
LA FAÏENCERIE-THÉÂTRE  
**LOLO**

Film de Julie Delpy  
En thalasso à Biarritz, Violette, quadra, rencontre Jean-René, un modeste informaticien fraîchement divorcé.



■ 8 décembre - 20h30  
LA FAÏENCERIE-THÉÂTRE  
**ELSER, UN HÉROS ORDINAIRE**

Film d'Oliver Hirschbiegel  
Allemagne, 8 Novembre 1939. Une bombe explose visant Hitler.



■ 15 décembre - 20h30  
LA FAÏENCERIE-THÉÂTRE  
**LAMB**

Film de Yared Zeleke  
Ephraïm, jeune éthiopien accompagné de son inséparable brebis est confié à des parents éloignés. Un jour, son oncle lui annonce qu'il devra sacrifier sa brebis.



■ 17 décembre - 19h30  
LA FAÏENCERIE-THÉÂTRE  
**LA DAMNATION DE FAUST**

Ciné Live en direct de l'Opéra Bastille Paris



■ 18 et 19 décembre / 14h00  
3 MÉDIATHÈQUES  
**LE JOUR LE PLUS COURT**

Projection de courts métrages  
Pour enfants et adultes

■ 22 décembre / 10h00  
MÉDIATHÈQUE L'ABRICOTINE

■ 29 décembre / 15h30  
MÉDIATHÈQUE ANTOINE CHANUT  
**LE PÈRE FRIMAS**  
À partir de 4 ans

■ 22 décembre / 15h30  
MÉDIATHÈQUE ANTOINE CHANUT

■ 23 décembre / 15h00  
MÉDIATHÈQUE L'ABRICOTINE  
**IL FAUT SAUVER LE PÈRE NOËL**  
À partir de 6 ans

■ 23 décembre / 15h30  
MÉDIATHÈQUE ANTOINE CHANUT

■ 24 décembre / 14h00  
MÉDIATHÈQUE L'ABRICOTINE  
**LA REINE DES NEIGES**  
À partir de 6 ans

■ 24 décembre / 14h00  
MÉDIATHÈQUE ANTOINE CHANUT

■ 30 décembre / 15h00  
MÉDIATHÈQUE L'ABRICOTINE  
**BONHOMME DE NEIGE ET LE PETIT CHIEN**  
À partir de 4 ans

■ 24 décembre / 14h00  
MÉDIATHÈQUE JEAN-PIERRE BESSE  
**CONTES DE LA NUIT**  
À partir de 3 ans

■ 29 décembre / 10h00  
MÉDIATHÈQUE L'ABRICOTINE  
■ 30 décembre / 15h30  
MÉDIATHÈQUE ANTOINE CHANUT  
**DE LA NEIGE POUR NOËL**  
À partir de 4 ans

■ 31 décembre / 14h00  
MÉDIATHÈQUE L'ABRICOTINE  
**ZOU JOUE À CACHE-CACHE**  
À partir de 3 ans

■ 31 décembre / 14h00  
MÉDIATHÈQUE ANTOINE CHANUT  
**ZIP & ZAP**  
À partir de 8 ans

■ 31 décembre / 14h00  
MÉDIATHÈQUE JEAN PIERRE BESSE  
**BLANCHE NEIGE**  
À partir de 4 ans





## VIVE NOËL AU MUSÉE

Animation pour les familles : visite du musée sur le thème de Noël à la Belle-Epoque, atelier confection de cartes de vœux et goûter.

Enfants âgés de 6 à 12 ans accompagnés de leurs parents.

■ **Dimanche 13 décembre / 15h00**  
**MUSÉE GALLÉ-JUILLET**  
 sur réservation au 03 44 29 51 50  
 Gratuit

■ **4 novembre / 14h30**

■ **18 novembre / 14h30**

■ **2 décembre / 14h30**

■ **16 décembre / 14h30**

MÉDIATHÈQUE JEAN-PIERRE BESSE

### CLUB LES CROC'EN LIVRES

Venez nous parler des livres que vous avez aimés.

Pour les 8 - 12 ans

■ **25 novembre / 14h30**

■ **9 décembre / 14h30**

MÉDIATHÈQUE JEAN-PIERRE BESSE

### ATELIER THÉÂTRE

Mise en scène d'albums et réalisation d'un spectacle en décembre.

Atelier pour les 8 - 10 ans, animé par les bibliothécaires

Sur inscription

■ **4 novembre / 16h00**

■ **2 décembre / 16h00**

MÉDIATHÈQUE JEAN-PIERRE BESSE

### GRAINES DE PHILOSOPHE

Goûter philo animé par Anne Mulpas

Pour les 10-13 ans

■ **7 novembre / 10h00**

MÉDIATHÈQUE L'ABRICOTINE

### ATELIER OUVRIR LES LIVRES

Animé par Anne Didier

En partenariat avec le Centre Georges Brassens

Sur inscription obligatoire au Centre Georges Brassens

Pour les 7-12 ans accompagnés de leurs parents

■ **7 novembre / 16h00**

■ **2 décembre / 16h00**

MÉDIATHÈQUE ANTOINE CHANUT

### CLUB LECTURES À PARTAGER

Venez partager avec vos enfants vos lectures préférées d'albums, de romans, de livres jeunesse.

■ **14 novembre / 10h00**

■ **12 décembre / 10h00**

MÉDIATHÈQUE L'ABRICOTINE

### ATELIER LA TÊTE ET LES MAINS

Pour les 8-11 ans

■ **18 au 22 novembre / 10h00**

MÉDIATHÈQUE ANTOINE CHANUT

### SPECTACLE DE CONTES

Avec Alain Poirée, Catherine Petit, Malika Halbaoui, Marie Diabinho...

Voir le programme complet et les horaires dans l'agenda du Salon

Dans le cadre du 29<sup>e</sup> Salon du Livre et de la BD de Creil

■ 18 novembre / 16h00

MÉDIATHÈQUE JEAN-PIERRE BESSE  
**GOÛTER PHILO : LE BONHEUR**

Avec LACRIZ, graffeur

Comment écrire sa ville ?

En partenariat avec le SESSD

■ 18 novembre / 16h30

MÉDIATHÈQUE ANTOINE CHANUT  
**PETITS CONTES DU BONHEUR**

Choix de contes pour le plaisir.

Par le groupe de formation à l'Art de  
Conter de la Médiathèque Antoine Chanut.

Tout public - à partir de 7 ans

Dans le cadre du 29<sup>e</sup> Salon du Livre et de  
la BD de Creil

■ 19 novembre / 10h00 et 15h00

MÉDIATHÈQUE ANTOINE CHANUT  
**SPECTACLE DE CONTES EN LSF**

10h00 : La Belle et la bête

15h00 : Peau d'âne

Contes en langue des signes.

Par Sylvia Tasic avec Janique Pruvost,  
interprète.

Pour tout public, entendant et mal  
entendant à partir de 6 ans

Dans le cadre du 29<sup>e</sup> Salon du Livre et de  
la BD de Creil

■ 25 novembre / 15h00

■ 16 décembre / 15h00

MÉDIATHÈQUE ANTOINE CHANUT

■ 28 novembre / 15h00

MÉDIATHÈQUE L'ABRICOTINE

**HEURE DU CONTE SPÉCIALE :  
CONTES EN ORIENT**

■ 27 novembre / 10h00

MÉDIATHÈQUE L'ABRICOTINE

**LA MALLE AUX TRÉSORS**

La malle aux trésors est la ludothèque  
mobile du Conseil départemental de l'Oise.

Venez partager un moment de jeu avec vos  
petits.

Pour les 0-3 ans

■ 28 novembre / 10h00

MÉDIATHÈQUE L'ABRICOTINE

**ATELIER LA TÊTE ET LES MAINS**

Pour les 6-7 ans

■ 2 décembre / 15h00

■ 9 décembre / 15h00

MÉDIATHÈQUE ANTOINE CHANUT

**HEURE DU CONTE SPÉCIALE NOËL**

■ 16 décembre / 10h30

MÉDIATHÈQUE ANTOINE CHANUT

**BÉBÉS LECTEURS SPÉCIAL NOËL**

■ 16 décembre / 16h00

MÉDIATHÈQUE JEAN-PIERRE BESSE

**GOÛTER PHILO**

En partenariat avec le SESSD

■ 18 décembre / 10h00

MÉDIATHÈQUE L'ABRICOTINE

**LA MALLE AUX TRÉSORS**

Pour les 0-3 ans



■ 19 décembre / 10h00

MÉDIATHÈQUE L'ABRICOTINE

**LE LOTO-LETTRÉS DE NOËL**

Pour les enfants

Sur inscription : places limitées à  
30 personnes

■ 19 décembre / 15h00

MÉDIATHÈQUE L'ABRICOTINE

**HEURE DU CONTE SPÉCIALE :**

**CONTES EN ORIENT**



## GAM 30ANS LES INNOCENTS

Pour ce premier concert célébrant les 30 ans de la Grange à Musique nous avons voulu inviter un groupe phare du rock français des années 90. Dès que nous avons appris le retour des Innocents sur les scènes de France nous avons sauté sur l'occasion. Le groupe a réellement marqué la pop française avec leurs titres «L'autre Finistère» ou «Colore».

■ **Vendredi 6 novembre / 20h30**  
GRANGE À MUSIQUE  
15€-13€-12€

■ **13 novembre / 20h30**  
GRANGE À MUSIQUE  
**FRED WESLEY & THE NEW JB'S + ALL FOR THE FUNK + MISTERREA-DYTORIDE & DOCTORBIGAL (DJ'S)**  
Fred Wesley est un tromboniste inspiré par le jazz, aux accents de soul music et de gospel.  
15€-13€-12€

■ **14 novembre - 17h00**  
AUDITORIUM DU CONSERVATOIRE  
**CONCERT-RÉCITAL DU CHOEUR MILLÉSIME**  
Direction Thomas Forget  
Œuvres de Byrd, Debussy, Copland ainsi que des arrangements de chansons traditionnelles et de variété.  
Entrée libre et gratuite

■ **14 novembre / 20h30**  
GRANGE À MUSIQUE  
**NECRO**  
Rappeur le plus trash de la planète.  
10€-8€

■ **21 novembre - 17h00**  
AUDITORIUM DU CONSERVATOIRE  
**RÉCITAL FLÛTE ET PIANO**  
Avec Elisabeth Dutrieux, Camille Carpentier et Christophe Chauvet  
Œuvres de Debussy, Doppler, Berlioz, Köhler  
Entrée libre et gratuite

■ **21 novembre / 23h00**  
GRANGE À MUSIQUE  
**PICARDIE MOUV 2015 : DJ PONE + SUPERPOZE + COTTON CLAW + VERLATOUR + CREATION A/V**  
La Low End Picardie est le rendez-vous que tous les amateurs de musique électronique attendent  
10€-5€

■ **24 novembre - 20h00**  
LA FAÏENCERIE-THÉÂTRE  
**PICARDIE MOUV BERTAND BELIN**  
Bertrand Belin est un maître-chanteur et maître-guitariste, qui a fait école et aurait pu déposer des brevets.



■ **28 novembre / 16h00**  
GRANGE À MUSIQUE  
**PICARDIE MOUV 2015 : TREMPLIN DES JEUNES - FINALE REGIONALE**  
Le Tremplin des Jeunes, ouvre son espace à tout artiste implanté en Picardie, âgés de moins de 26 ans et qui compose la majeure partie des morceaux.  
[Inscriptions sur le site du Picardie Mouv-Gratuit](#)



■ 28 novembre - 17h00

AUDITORIUM DU CONSERVATOIRE  
**RÉCITAL DU QUATUOR DE SAXOPHONES DIAPHASE**

Avec Céline Tourniaire  
Œuvres de Piazzolla, Khatchaturian,  
Chostakovitch, Gershwin  
Entrée libre et gratuite

■ 28 novembre - 19h00

LA FAÏENCERIE-THÉÂTRE  
SALLE DE LA MANUFACTURE  
**PICARDIE MOUV - MUSIC@MANU**

19h00 - Plateau 6.0  
21h30 - YOUSSOUPHA  
23h00 - DJ Set



■ 5 décembre /20h30

GRANGE À MUSIQUE  
**PRIMITIVE DUB 19 : CHANNEL ONE WITH MIKEY DREAD & RAS KAYLEB**

19<sup>e</sup> édition de l'incontournable Primitive Dub.  
5€ - Gratuit (abonnés)



■ 6 décembre /10h00

LA FAÏENCERIE  
SALLE DE LA MANUFACTURE  
**5<sup>e</sup> CONVENTION DU DISQUE DE CREIL**

La convention du disque de Creil vous invite à découvrir vinyles, CD, livres et DVD à caractères musicaux.  
Gratuit

■ 10 décembre - 20h00

SALLE DE LA MANUFACTURE  
**RÉCITAL DES C4**

Chœur des Collégiens du Conservatoire de Creil.  
Direction Valéry Thuet  
Entrée libre et gratuite



■ 12 décembre - 15h30

AUDITORIUM DU CONSERVATOIRE  
**RÉCITAL VIOLONCELLE ET PIANO**  
Avec Wilfrid Humbert et Bakitgul Iskakova  
Œuvres de compositeurs Russes et Kazakhs.  
Entrée libre et gratuite

■ 12 décembre /20h30

GRANGE À MUSIQUE  
**CELEBRATION DAYS ACT XI : KING SIZE SLIM + CAVAN MORAN + SWINGING DICE FT. MICKEY GELDER**

Nouveau disque pour le groupe Swinging Dice en collaboration avec le chanteur anglais Mickey Van Gelder. Mélange entre swing et rhythm'n'blues made in New-Orleans.  
8€ - 6€ - 3€ (Cursus)

■ 19 décembre / 14h00

MÉDIATHÈQUE ANTOINE CHANUT  
**CONCERT CONSERVATOIRE DUO ET TRIO**

■ 19 décembre - 20h30

LA FAÏENCERIE-THÉÂTRE  
**CONCERT DE FÊTE ORCHESTRE DE PICARDIE**



■ 19 décembre /20h30

GRANGE À MUSIQUE  
**LES ROCKEURS ONT DU COEUR**

Programmation ouverte aux groupes amateurs : Si vous souhaitez jouer à cette soirée envoyez un e-mail à gam@mairie-creil.fr avec comme sujet «Les Rockeurs Ont Du Coeur». Nous envoyer des liens d'écoute ainsi qu'une biographie. Les groupes sélectionnés seront bien entendu rémunérés.





## LA SCIENCE DES FEMMES CONTES ET MUSIQUE D'ORIENT

Avec Nora Aceval accompagnée à l'Oud. Contes grivois populaires. Quand un prince doué dans toutes les sciences est contraint de parcourir le monde pour apprendre l'ultime science : celle des femmes. Des situations cocasses, parfois vaudevillesques. Hommes jaloux, s'abstenir !

Dans le cadre de l'opération «Un automne en Orient»

■ Samedi 7 novembre / 18h00  
MÉDIATHÈQUE ANTOINE CHANUT  
Pour public adulte

### ■ Sur rendez-vous

MÉDIATHÈQUE ANTOINE CHANUT  
**RENDEZ-VOUS INFORMATIQUES  
PERSONNALISÉS**

Des questions ? Besoin d'aide ?  
Prenez rendez-vous à l'accueil et une personne sera à votre disposition pendant une heure.



### ■ 3 novembre / 12h00

MÉDIATHÈQUE ANTOINE CHANUT  
**PRIX GONCOURT DE CREIL**

Même jour, même heure que le Goncourt national, le comité de lecteurs de la médiathèque propose son choix de prix Goncourt. Les lauréats seront-ils les mêmes ?

### ■ 7 novembre / 10h00

MÉDIATHÈQUE ANTOINE CHANUT  
**BROCANTE DE LIVRES**

La médiathèque et La Ville Aux Livres vous proposent les livres «déshebrés» pour un prix modique.

Brocante spéciale : romans

### ■ 7 novembre / 14h00

MÉDIATHÈQUE ANTOINE CHANUT  
**CLUB DES LECTEURS**



### ■ 14 novembre / 14h00

MÉDIATHÈQUE ANTOINE CHANUT  
**PRÉSENTATION DU 29<sup>e</sup> SALON DU  
LIVRE ET DE LA BD**

Présentation officielle du programme.

■ 14 novembre / 15h30

MÉDIATHÈQUE ANTOINE CHANUT  
**CAFÉ PHILO : LES LUMIÈRES DE L'ISLAM**

Avec Ali Benmakhlouf, philosophe et auteur du livre «Pourquoi lire les philosophes arabes ?» publié aux Éditions Albin Michel. Débat suivi d'une séance de dédicace. Tout public.  
 Dans le cadre de l'opération «Un automne en Orient».

■ 18 au 22 novembre

ESPACE CULTUREL LA FAÏENCERIE  
**29° SALON DU LIVRE ET DE LA BD**  
**«UNE IDÉE DU BONHEUR»**

Invité d'honneur : Aldo Naouri et la Marraine de l'édition 2015 : MISS TIC.

■ 22 novembre / 14h15

ESPACE CULTUREL LA FAÏENCERIE  
**RESTITUTION DES ATELIERS DE LECTURE À HAUTE VOIX**

Par le groupe de la formation de la Médiathèque Antoine Chanut, animés par la comédienne Marie-Catherine Conti. Choix de lectures de textes de Danièle Salenave, qui sera présente toute la journée. Dans le cadre du 29° Salon du Livre et de la BD de Creil.



■ 5 décembre / 15h30

MÉDIATHÈQUE ANTOINE CHANUT  
**CAFÉ PHILO**



■ 19 décembre / 15h30

MÉDIATHÈQUE ANTOINE CHANUT  
**LE PATRIMOINE**

Conférence par Maryse Delafollie et Pascal Lenoir, de l'Association des Deux Montagnes.





## BOUNCE

Compagnie ARCOSM

Que se passe-t-il quand rien ne marche comme prévu ? Quand surgit l'accident ou l'échec ?

L'humour et l'énergie qui se dégagent de Bounce expriment la pulsion de vie et l'inventivité nécessaire pour surmonter les épreuves. Alors vivent les flops et les petits ratés de l'existence qui sont autant d'occasions de se réinventer ! Une joyeuse leçon de vie à voir en famille !

■ Mercredi 4 novembre - 19h00

LA FAÏENCERIE-THÉÂTRE

À partir de 6 ans - Danse



■ 6 novembre - 20h30

LA FAÏENCERIE-THÉÂTRE

**LES RDV DE LA MANUFACTURE**

**MONIQUE ET L'UNIVERS**

Mise en scène Thomas Poitevin

L'univers de Monique est comme l'univers physique. Il a commencé par un big bang, il est parsemé de comètes fulgurantes et d'étoiles éblouissantes, dont certaines sont d'autant plus lumineuses qu'elles sont déjà éteintes au moment où nous les observons. Il y a eu quelques trous noirs ça et là, bien sûr. Mais surtout une incroyable cohérence dans l'élan de vie et de création...

Théâtre



■ 14 novembre / 20h00

MAISON CREILLOISE

DES ASSOCIATIONS

**L'AUTRE PHILIPPE EN CONCERT**

L'Autre Philippe sera en concert, avec ses musiciens.

Il présentera son nouvel album, 12 titres électriques et éclectiques. De la chanson Française émouvante, mélodique et vitaminée après un premier opus sorti en 2011 (label Willpi). A noter qu'un autre artiste Creillois assurera la première partie : Antonin Lasseur.

Contacts et billetterie :

Foxtrot Productions / 06 86 68 35 70

foxtrotprod@aol.com/

Site : [www.lautrephilippe.com/](http://www.lautrephilippe.com/) face book

l'autre philippe

Prix d'entrée : 8 € et 5 € étudiants et moins de 25 ans



■ 22 novembre

LA FAÏENCERIE-THÉÂTRE  
**LA BIBLIOTHEQUE  
 DES LIVRES VIVANTS**



Travaux Publics compagnie Frédéric Maragnani

15h00

- Les malheurs de Sophie
- Les aventures d'Alice au pays des merveilles
- 17h30
- L'étranger
- Les années

Vaste aventure épique, La Bibliothèque des Livres Vivants est une invitation à emprunter les chemins de traverses et les contres allées de la littérature. Quatre romans à déguster à la suite! Quoi de plus joyeux pendant la Ville aux livres ?

Théâtre



■ 27 novembre - 20h30

LA FAÏENCERIE-THÉÂTRE  
**CANDIDE**



Compagnie Drôle de bizarre

Le postulat de Candide est simple et terrible. Risible et bouleversant. Il pense que le Mal n'existe pas. Son voyage autour de la terre, sa quête du meilleur des mondes possibles devient notre quête.

Où est le meilleur des mondes auquel nous aspirons ? Celui dont on nous a tant parlé ?

Théâtre - À partir de 14 ans

■ 5 décembre - 20h30

LA FAÏENCERIE-THÉÂTRE  
**OKTOBRE**



Compagnie Octobre / A partir de 7 ans  
 Ici le réel est disloqué jusqu'à l'absurde et aucune des règles qui régissent le monde logique ne s'applique. Les personnages d'Oktobre jonglent avec les lois de la physique dans un univers parallèle où se mêlent théâtre, magie et acrobaties. Étrange et fascinant !

Magie



■ 10 décembre - 20h30

LA FAÏENCERIE-THÉÂTRE  
**INFINITA**



Compagnie Famille Flöz / A partir de 8 ans  
 Menée tambour battant par des maîtres du théâtre visuel, Infinita est une pièce pour dix personnages brillamment interprétée par quatre comédiens masqués. Nous entraînant d'une scène à l'autre, Infinita évoque entre rires et larmes les premiers et les derniers instants de la vie à travers de nombreux tableaux intergénérationnels, universels et souvent émouvants.

Théâtre

■ jusqu'au 28 novembre

MATISSE

**LUMINOUS GARDEN**

Photographies de Paul den Hollander dans le cadre des «Phtaumnales»

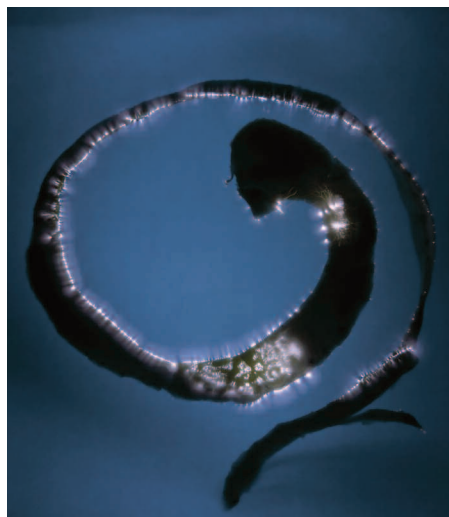

■ 3 au 28 novembre

MÉDIATHÈQUE ANTOINE CHANUT

**BERTHE FOUCHÈRE**

Autour du livre consacré à Berthe Fouchère et édité par la Ville de Creil aux Editions Licorne en 2014, cette exposition présente quelques portraits de femmes d'aujourd'hui, engagées au quotidien dans la défense de valeurs démocratiques et citoyennes.

Dans le cadre du 29e Salon du Livre et de la BD de Creil

■ 18 novembre au 31 décembre

MÉDIATHÈQUE JEAN PIERRE BESSE

**GRAFF TON BONHEUR**

Exposition des œuvres réalisées lors des ateliers de graff, animés par l'artiste Lacriz, à la médiathèque Jean-Pierre Besse.

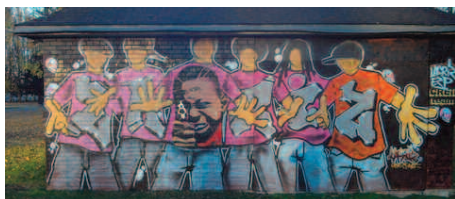

■ 2 au 31 décembre

MÉDIATHÈQUE ANTOINE CHANUT

**LE PETIT PATRIMOINE**

Quand on parle de patrimoine, on a tendance à évoquer les églises, les chapelles ou les châteaux...Mais ce patrimoine prestigieux ne doit pas nous faire oublier «le petit patrimoine» : les maisons, les fermes, les puits, les mares et ce que l'on oublie trop souvent : les paysages...

Exposition par l'Association des Deux Montagnes



■ 4 décembre au 29 janvier 2015

MATISSE

**PEINTURE DE FABIEN MAZE**

## ■ Direction de la culture

Adresse postale :  
Hôtel de ville - BP 76  
Place François Mitterrand  
Adresse bureau :  
36, rue Aristide Briand  
Tél. : 03 44 29 51 30  
culture@mairie-creil.fr

## ■ Espace culturel La Faïencerie

Allée Nelson - Tél. : 03 44 72 22 07  
espace.culturel.faiencerie@mairie-creil.fr

## ■ Conservatoire Municipal de Musique et de Danse

Classé CRC par l'État  
Place François Mitterrand  
Tél. : 03 44 29 51 48  
conservatoire@mairie-creil.fr

### Horaires d'ouverture :

Lundi : 15h-20h30  
Mardi, jeudi, vendredi : 14h-20h30  
Mercredi : 9h-19h (sans interruption)  
Samedi : 9h-18h (sans interruption)

## ■ Espace Henri Matisse

Ateliers d'Arts - Quartier du Moulin  
101, rue Jean-Baptiste Carpeaux  
Tél. : 03 44 24 09 19  
espace.matisse@mairie-creil.fr

### Horaires d'ouverture :

Mardi au vendredi : 9h-12h / 14h-18h  
Samedi : 9h-12h / 14h-17h

## ■ Grange à Musique

16, boulevard Salvador Allende  
Tél. : 03 44 72 21 40  
gam@mairie-creil.fr

## ■ La Locomotive

14, rue Louis Lebrun  
Tél. : 03 44 56 18 43  
locomotive@mairie-creil.fr

## ■ Maison Creilloise des Associations

11, rue des Hironvalles  
Tél. : 03 44 64 10 76  
mca@mairie-creil.fr

### Horaires d'ouverture :

Lundi 14h-17h  
Mardi au samedi : 9h-12h et 14h-18h

## ■ Musée Gallé-Juillet

## ■ Maison de la Faïence

Place François Mitterrand  
Tél. : 03 44 29 51 50  
musee@mairie-creil.fr

### Horaires d'ouverture :

### Visites individuelles :

Mercredi au samedi : 14h-17h  
Dimanche 14h30-17h30  
Maison Gallé Juillet : visite obligatoire toutes les heures (durée 45 mn)  
Maison de la Faïence : visite libre, tablettes tactiles à disposition

**Groupes** : sur réservation  
au 03 44 29 51 50

**Fermeture** : jours fériés

### Tarifs :

- plein tarif : 6,00 €
- pass (4 entrées) : 21,00 €
- demi tarif : 3,00 €
- entrée gratuite : - de 18 ans,  
1<sup>er</sup> dimanche du mois et lors des animations

## ■ La Faïencerie-Théâtre - Creil - Chambly

Allée Nelson - BP 50012  
Tél. : 03 44 24 01 01  
accueil@faïencerie-theatre.com

### Horaires d'ouverture :

Mardi, jeudi, vendredi : 14h-18h  
Mercredi, samedi : 10h-12h30 / 14h-18h  
(horaires particuliers pendant les petites vacances scolaires. Se renseigner)

## ■ Médiathèque Antoine Chanut et ses annexes

Espace culturel la Faïencerie  
Allée Nelson  
Tél. : 03 44 25 25 80  
mediatheque@mairie-creil.fr

### Horaires d'ouverture :

Mardi, mercredi, vendredi,  
samedi : 10h-12h30 / 14h-18h  
Jeudi : 14h-18h (fermé pendant les petites vacances scolaires)

### ■ Médiathèque Jean-Pierre Besse

346, avenue Léonard de Vinci  
Tél. : 03 44 29 51 80  
mediatheques.annexes@mairie-creil.fr

### ■ Médiathèque l'Abricotier

2 ter, rue Henri Dunant  
Tél. : 03 44 25 36 13  
mediatheques.annexes@mairie-creil.fr

### Horaires d'ouverture des deux annexes :

Mardi, vendredi : 14h-18h  
Mercredi, samedi : 10h-12h / 14h-18h

## Novembre

sur rendez-vous	R	INFORMATIQUE PERSONNALISÉE	MÉDIATHÈQUE A. CHANUT	
Juqu'au 28	E	LUMINOUS GARDEN	MATISSE	
M3	R	PRIX GONCOURT DE CREIL	MÉDIATHÈQUE A. CHANUT	12h00
	E	BERTHE FOUCHÈRE	MÉDIATHÈQUE A. CHANUT	
	C	JE SUIS À VOUS TOUT DE SUITE	LA FAÏENCERIE-THÉÂTRE	20h30
M4	J	CLUB LES CROC'EN LIVRES	MÉDIATHÈQUE J.P. BESSE	14h30
	C	ALI BABA	MÉDIATHÈQUE ABRICOTINE	15h00
	C	ALADIN ET LA LAMPE MERVEILLEUSE	MÉDIATHÈQUE A. CHANUT	15h30
	J	GRAINES DE PHILOSOPHE	MÉDIATHÈQUE J.P. BESSE	16h00
	S	BOUNCE	LA FAÏENCERIE-THÉÂTRE	19h00
V6	M	LES INNOCENTS	GRANGE À MUSIQUE	20h30
	S	MONIQUE ET L'UNIVERS	LA FAÏENCERIE-THÉÂTRE	20h30
S7	R	BROCANTES DE LIVRES	MÉDIATHÈQUE A. CHANUT	10h00
	J	ATELIER OUVRIR LES LIVRES	MÉDIATHÈQUE ABRICOTINE	10h00
	R	CLUB DES LECTEURS	MÉDIATHÈQUE A. CHANUT	14h00
	C	AZUR ET ASMAR	MÉDIATHÈQUE J.P. BESSE	14h00
	J	CLUB LECTURES À PARTAGER	MÉDIATHÈQUE A. CHANUT	16h00
	R	LA SCIENCE DES FEMMES : CONTES ET MUSIQUE D'ORIENT	MÉDIATHÈQUE A. CHANUT	18h00
M10	C	CLASSE À PART	LA FAÏENCERIE-THÉÂTRE	20h30
J12	C	CINÉ BALLET DE L'OPÉRA NATIONAL DE PARIS	LA FAÏENCERIE-THÉÂTRE	20h30
V13	M	FRED WESLEY & THE NEX JB'S	GRANGE À MUSIQUE	20h30
S14	J	ATELIER LA TÊTE ET LES MAINS	MÉDIATHÈQUE ABRICOTINE	10h00
	R	PRÉSENTATION DU 29° SALON DU LIVRE ET DE LA BD	MÉDIATHÈQUE A. CHANUT	14h00
	R	CAFÉ PHILO : LES LUMIÈRES DE L'ISLAM	MÉDIATHÈQUE A. CHANUT	15h30
	M	CHOEUR MILLÉSIME	CONSERVATOIRE	17h00
	S	L'AUTRE PHILIPPE EN CONCERT	MAISON ASSOCIATIONS	20h00
M17	M	NECRO	GRANGE À MUSIQUE	20h30
	C	LA DERNIÈRE LEÇON	LA FAÏENCERIE-THÉÂTRE	20h30
M18	R	29° SALON DU LIVRE ET DE LA BD : UNE IDÉE DU BONHEUR	MÉDIATHÈQUE A. CHANUT	
	J	SPECTACLE DE CONTES	MÉDIATHÈQUE A. CHANUT	10h00
	E	GRAFF TON BONHEUR	MÉDIATHÈQUE J.P. BESSE	
	J	CLUB LES CROC'EN LIVRES	MÉDIATHÈQUE J.P. BESSE	14h30

C Cinéma

E Exposition

J Jeunesse

M Musique

R Rencontre

S Spectacle



## Novembre

<b>M18</b>	<b>J</b> GOÛTER PHILO : LE BONHEUR	MÉDIATHÈQUE J.P. BESSE	16h00
<b>J19</b>	<b>J</b> PETITS CONTES DU BONHEUR	MÉDIATHÈQUE A. CHANUT	16h30
<b>S21</b>	<b>J</b> SPECTACLE DE CONTES	MÉDIATHÈQUE A. CHANUT	10h00
<b>D22</b>	<b>J</b> SPECTACLE DE CONTES	MÉDIATHÈQUE A. CHANUT	15h00
<b>M24</b>	<b>M</b> RÉCITAL FLÛTE ET PIANO	CONSERVATOIRE	17h00
<b>M25</b>	<b>M</b> PICARDIE MOUV 2015	GRANGE À MUSIQUE	23h00
<b>V27</b>	<b>R</b> RESTITUTION DES ATELIERS DE LECTURE À HAUTE VOIX	LA FAÏENCERIE	14h15
<b>S28</b>	<b>S</b> LA BIBLIOTHÈQUE DES LIVRES VIVANTS	LA FAÏENCERIE-THÉÂTRE	15h00
<b>S28</b>	<b>M</b> PICARDIE MOUV/BERTAND BELIN	LA FAÏENCERIE-THÉÂTRE	20h00
<b>V27</b>	<b>J</b> ATELIER THÉÂTRE	MÉDIATHÈQUE J.P. BESSE	14h30
<b>S28</b>	<b>J</b> CONTES EN ORIENT	MÉDIATHÈQUE A. CHANUT	15h00
<b>S28</b>	<b>C</b> L'HOMME IRRATIONNEL	LA FAÏENCERIE-THÉÂTRE	20h30
<b>S28</b>	<b>J</b> LA MALLE AUX TRÉSORS	MÉDIATHÈQUE ABRICOTINE	10h00
<b>S28</b>	<b>S</b> CANDIDE	LA FAÏENCERIE-THÉÂTRE	20h30
<b>S28</b>	<b>J</b> ATELIER LA TÊTE ET LES MAINS	MÉDIATHÈQUE ABRICOTINE	10h00
<b>S28</b>	<b>J</b> CONTES EN ORIENT	MÉDIATHÈQUE ABRICOTINE	15h00
<b>S28</b>	<b>C</b> JIMMY'S HALL	MÉDIATHÈQUE A. CHANUT	15h30
<b>S28</b>	<b>M</b> PICARDIE MOUV 2015	GRANGE À MUSIQUE	16h00
<b>S28</b>	<b>M</b> RÉCITAL DU QUATUOR DIAPHASE	CONSERVATOIRE	17h00
<b>S28</b>	<b>M</b> PICARDIE MOUV-MUSIC@MANU	LA FAÏENCERIE-THÉÂTRE	19h00

## Décembre

<b>M1</b>	<b>C</b> LOLO	LA FAÏENCERIE-THÉÂTRE	20h30
<b>M2</b>	<b>E</b> LE PETIT PATRIMOINE	MÉDIATHÈQUE A. CHANUT	
<b>M2</b>	<b>J</b> CLUB LES CROC'EN LIVRES	MÉDIATHÈQUE J.P. BESSE	14h30
<b>M2</b>	<b>J</b> HEURE DU CONTE SPÉCIALE NOËL	MÉDIATHÈQUE A. CHANUT	15h00
<b>M2</b>	<b>J</b> GRAINES DE PHILOSOPHE	MÉDIATHÈQUE J.P. BESSE	16h00
<b>M2</b>	<b>J</b> CLUB LECTURES À PARTAGER	MÉDIATHÈQUE A. CHANUT	16h00
<b>M2</b>	<b>E</b> PEINTURE DE FABIEN MAZE	MATISSE	
<b>V4</b>	<b>C</b> ALADIN ET LA LAMPE MERVEILLEUSE	MÉDIATHÈQUE J.P. BESSE	14h00
<b>S5</b>	<b>R</b> CAFÉ PHILO	MÉDIATHÈQUE A. CHANUT	15h30
<b>S5</b>	<b>M</b> PRIMITIVE DUB 19	GRANGE À MUSIQUE	20h30
<b>S5</b>	<b>S</b> OKTOBRE	LA FAÏENCERIE-THÉÂTRE	20h30
<b>D6</b>	<b>M</b> BROCANTE VINYLES	MANUFACTURE	10h00
<b>M8</b>	<b>M</b> 5° CONVENTION DU DISQUE	GRANGE À MUSIQUE	10h00
<b>M8</b>	<b>C</b> ELSER, UN HÉROS ORDINAIRE	LA FAÏENCERIE-THÉÂTRE	20h30

## Décembre

M9	J ATELIER THÉÂTRE	MÉDIATHÈQUE J.P. BESSE	14h30
	C ALADIN & LAMPE MERVEILLEUSE	MÉDIATHÈQUE ABRICOTINE	15h00
	J HEURE DU CONTE SPÉCIALE NOËL	MÉDIATHÈQUE A. CHANUT	15h00
	C ALI BABA	MÉDIATHÈQUE A. CHANUT	15h30
J10	M RÉCITAL C4	FAÏENCERIE-MANUFACTURE	20h00
	S INFINITA	LA FAÏENCERIE-THÉÂTRE	20h30
S12	J ATELIER LA TÊTE ET LES MAINS	MÉDIATHÈQUE ABRICOTINE	10h00
	M RÉCITAL VIOLONCELLE/PIANO	CONSERVATOIRE	15h30
D13	M CELEBRATION DAYS ACT XI	GRANGE À MUSIQUE	20h30
	J VIVE NOËL AU MUSÉE	MUSÉE GALLÉ-JUILLET	15h00
M15	C LAMB	LA FAÏENCERIE-THÉÂTRE	20h30
M16	J BÉBÉS LECTEURS SPÉCIAL NOËL	MÉDIATHÈQUE A. CHANUT	10h30
	J CLUB LES CROC'EN LIVRES	MÉDIATHÈQUE J.P. BESSE	14h30
	J CONTES EN ORIENT	MÉDIATHÈQUE A. CHANUT	15h00
	J GOÛTER PHILO	MÉDIATHÈQUE J.P. BESSE	16h00
J17	C LA DAMNATION DE FAUST	LA FAÏENCERIE-THÉÂTRE	17h30
V18	J LA MALLE AUX TRÉSORS	MÉDIATHÈQUE ABRICOTINE	10h00
	C LE JOUR LE PLUS COURT	3 MÉDIATHÈQUES	14h00
S19	J LE LOTO-LETTRES DE NOËL	MÉDIATHÈQUE ABRICOTINE	10h00
	R LE PATRIMOINE	MÉDIATHÈQUE A. CHANUT	15h30
	M DUO ET TRIO DU CONSERVATOIRE	MÉDIATHÈQUE A. CHANUT	14h00
	C LE JOUR LE PLUS COURT	3 MÉDIATHÈQUES	14h00
	J CONTES D'ORIENT	MÉDIATHÈQUE ABRICOTINE	15h00
	M LES ROCKEURS ONT DU COEUR	GRANGE À MUSIQUE	20h30
	M CONCERT DE FÊTE ORCHESTRE DE PICARDIE	LA FAÏENCERIE-THÉÂTRE	20h30
M22	C LE PÈRE FRIMAS	MÉDIATHÈQUE ABRICOTINE	10h00
	C IL FAUT SAUVER LE PÈRE NOËL	MÉDIATHÈQUE A. CHANUT	15h30
M23	C IL FAUT SAUVER LE PÈRE NOËL	MÉDIATHÈQUE ABRICOTINE	15h00
	C LA REINE DES NEIGES	MÉDIATHÈQUE A. CHANUT	15h30
J24	C CONTES DE LA NUIT	MÉDIATHÈQUE J.P. BESSE	14h00
	C LA REINE DES NEIGES	MÉDIATHÈQUE ABRICOTINE	14h00
	C BONHOMME DE NEIGE ET LE PETIT CHIEN	MÉDIATHÈQUE A. CHANUT	14h00
M29	C DE LA NEIGE POUR NOËL	MÉDIATHÈQUE ABRICOTINE	10h00
	C LE PÈRE FRIMAS	MÉDIATHÈQUE A. CHANUT	15h30
M30	C DE LA NEIGE POUR NOËL	MÉDIATHÈQUE A. CHANUT	15h30
	C BONHOMME DE NEIGE ET LE PETIT CHIEN	MÉDIATHÈQUE ABRICOTINE	15h00
J31	C ZOU JOUE À CACHE-CACHE	MÉDIATHÈQUE ABRICOTINE	14h00
	C ZIP & ZAP	MÉDIATHÈQUE A. CHANUT	14h00
	C BLANCHE NEIGE	MÉDIATHÈQUE J.P. BESSE	14h00

# LUMINOUS GARDEN

## EXPOSITION DE PAUL DEN HOLLANDER



### Jusqu'au 28 novembre 2015

Paul den Hollander est né en 1950 à Breda (Pays-Bas) où il étudie les Beaux-Arts. Un des thèmes constants de son travail photographique a toujours été la relation de l'homme avec le monde naturel. Avec Luminous Garden l'espace de travail du jardinier rencontre celui du photographe.

Pour Luminous Garden, Paul utilise une machine qui permet de créer un champ électromagnétique qui réagit avec un courant haute tension. Il y place des plantes et photographie les réactions de l'objet, les étincelles et les passages de courant. Ainsi, il espère rendre visible des connexions autrement invisibles à l'oeil nu. «Il est merveilleux de pouvoir observer le monde différemment. C'est une porte de l'esprit qui s'ouvre sur les perceptions. Cela nous aide à le regarder d'une façon différente. Ne pas se limiter à la forme physique des choses. Nous existons dans les champs électromagnétiques les uns des autres. Les gens, les arbres, tout est interconnecté. Tout agit et réagit. Lorsque nous ressentons quelque chose pour quelqu'un ou quelque chose, de l'aversion ou de l'affection, nous le traduisons en sentiments, «je n'aime pas untel ou ce lieu»,

mais en fait il s'agit de champs et de réactions entre ces champs».

Les images de Paul sont à couper le souffle. Outre leur beauté plastique étonnante, les détails que l'on découvre dans le courant électrique qui connecte les feuilles entre elles et prolonge leur présence physique, redonnant un instant vie à ces plantes déracinées, nous poussent à nous interroger: et si c'était vrai ?

Et si nous n'étions tous, humains, plantes, machines, éléments, qu'un seul et immense organisme vivant ?

Texte : Sophie Gamand  
[www.pauldenhollander.nl](http://www.pauldenhollander.nl)

### Renseignements

Espace Matisse - 101 rue J.B. Carpeaux  
[espace.matisse@mairie-creil.fr](mailto:espace.matisse@mairie-creil.fr)  
Tal. : 03 44 24 09 19

# Exposition de Paul Den Hollander

Jusqu'au 28 novembre 2015

Espace Matisse



«Luminous Garden»



diaphane

C'est  
maintenant!  
[www.creil.fr](http://www.creil.fr)

LA VILLE  
**CREIL**  
OISE-PICARDIE